COMUNE DI FRAZZANO'
(PROVINCIA DI MESSINA)

Allegato alla Delibera Commissariale n. 1 del 25.01.2022

Il Segretario Comunale
Dott.ssa Dottata Francesca

VISTO: IL COMMISSARIO AD ACTA
Dott. Benedetto Coniglio
Frazzanò, 25.01.2022

PIANO REGOLATORE GENERALE

(art. 2 L.R. 71/78 e successive modifiche ed integrazioni)

DATA	AGGIORNAMENTO	SCALA	n° TAVOLA
		1:5000	04a

PROGETTISTA

DOTT. ARCH. SERGIO LA SPINA

GRUPPO DI LAVORO

RISTRUTTURAZIONE DEL P.R.G.
arch. Sergio La Spina (capogruppo)
arch. Patrizia Cilladino, arch. Giuseppe Fugazzotto, arch. Gaetano Scarcella (collaboratori)
V.A.S.
arch. Giuseppe Faranna
GEOLOGIA
dott. Gian Carlo Fusco
STUDIO AGRONOMICO E FORESTALE
dott. Agr. Antonino La Monica
dott. Agr. Gaetano Sacco

ELABORATO PROGETTUALE

PLANIMETRIA STATO DI FATTO
DA RESTITUZIONE AEROFOTOGRAMMETRICA

VISTI ED APPROVAZIONI

Monastra
Orlando
Salvatore
27.03.2022
10:16:48
GMT+00:00

LEGENDA
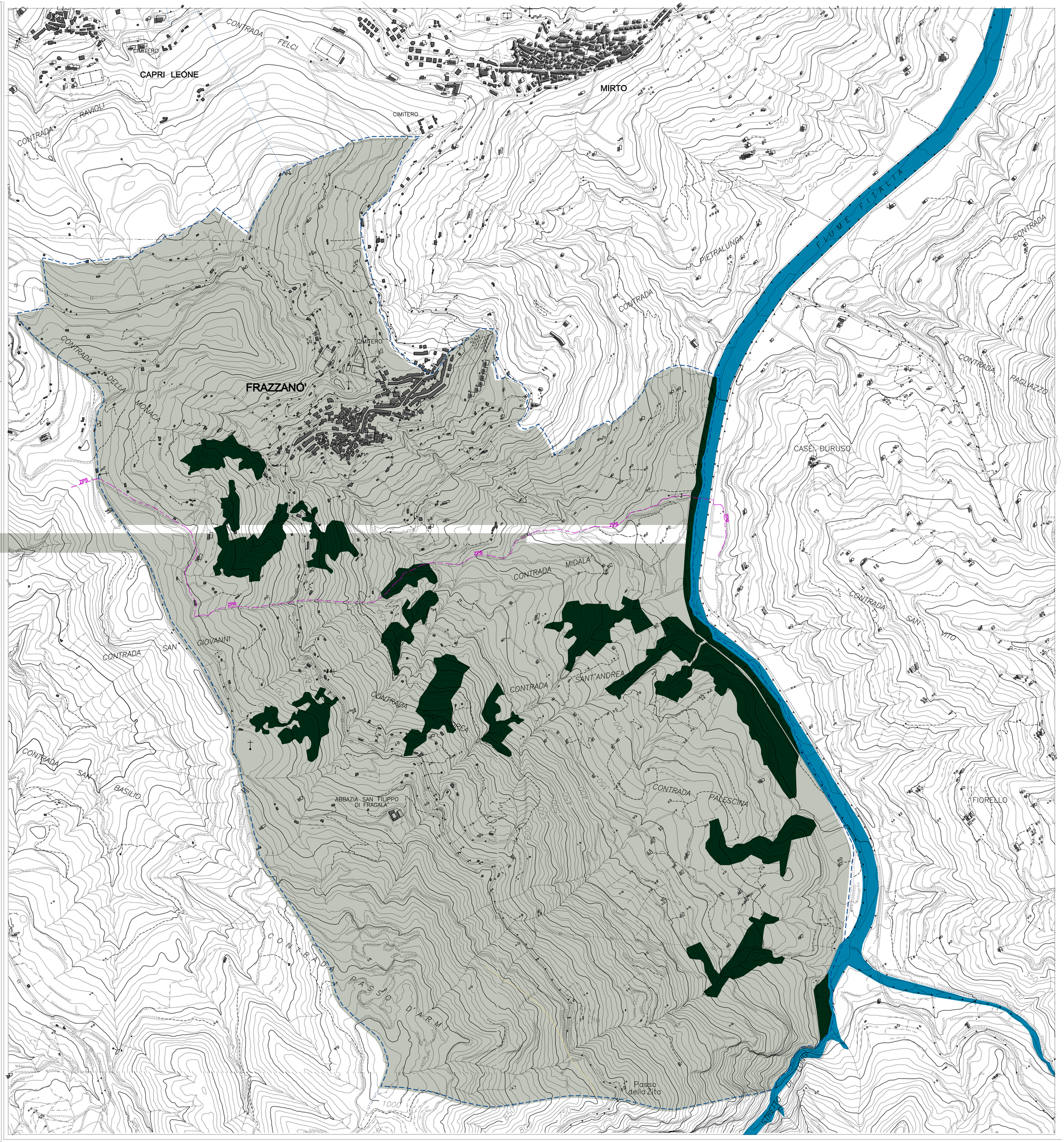
- territorio comunale
- Centro abitato consolidato
- Boschi esistenti
- fiume FITALIA
- limite Nord dell'area ZPS